

PLAN DE ZONAGE

**PLAN LOCAL D'URBANISME  
Commune de GRACAY (18)**

Commune de GRACAY  
Mairie  
Place du marché  
18310 GRACAY  
Tél : 02 48 51 42 07  
Fax : 02 48 51 25 92



Procédure  
prescrite le : 01.03.2010  
arrêtée le :  
mise à l'enquête public le :  
approuvée le :

Plan réalisé par BET J2DAO  
7, Rue Louis Bouffault 18310 GRACAY



Plan de Zonage - Centre Bourg

Version initiale	22.09.14
Modification suite réunion du 15.01.15	22.01.15
Modification suite remarques DDT	20.05.15
Modification suite remarques DDT	20.08.15
Modifications suite enquête publique	16.11.17

- Zone non aedificandi : zone non constructible
- Emplacements réservés
- Bois et taillis
- Haie à protéger
- Cimetière
- Bâtiment
- Cours d'eau
- Zone N : zone naturelle
- Zone Nco : zone naturelle de protection des cours d'eau
- Zone NI : zone naturelle réservée aux activités sportives
- Zone Ua : zone urbaine du centre bourg
- Zone Ub : zone urbaine de la périphérie du bourg
- Zone Uj : zone urbaine réservée au jardin
- Zone Ui : zone urbaine à vocation industrielle, artisanale ou commerciale
- Zone Ul : zone urbaine réservée aux activités liées au tourisme et aux loisirs
- Zone 1AU : zone naturelle destinée à être ouverte à l'urbanisation à court terme
- Zone 2AU : zone naturelle destinée à être ouverte à l'urbanisation à long terme
- Zone Aca : zone agricole où le stationnement des caravanes est autorisé
- Zone A : zone agricole
- Zone AI : zone agricole industrielle

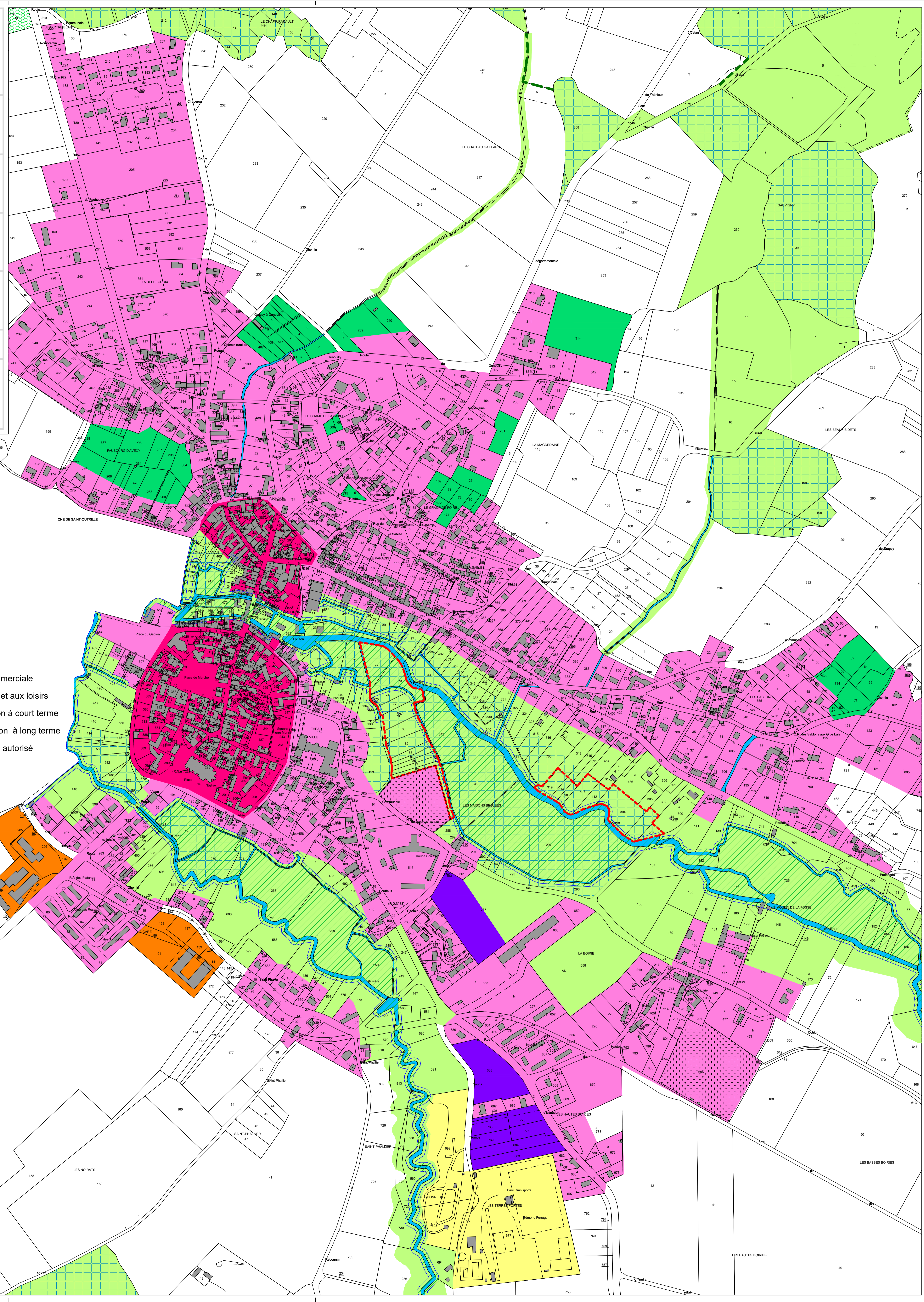
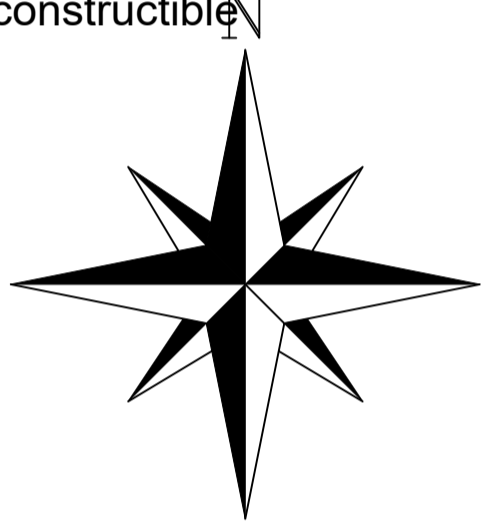

Chambre notariale de la